

Aggiornamento prescrizioni Regione Campania  
nota prot. PG/2022/0421742 del 26/08/2022

Revisione Settembre 2022

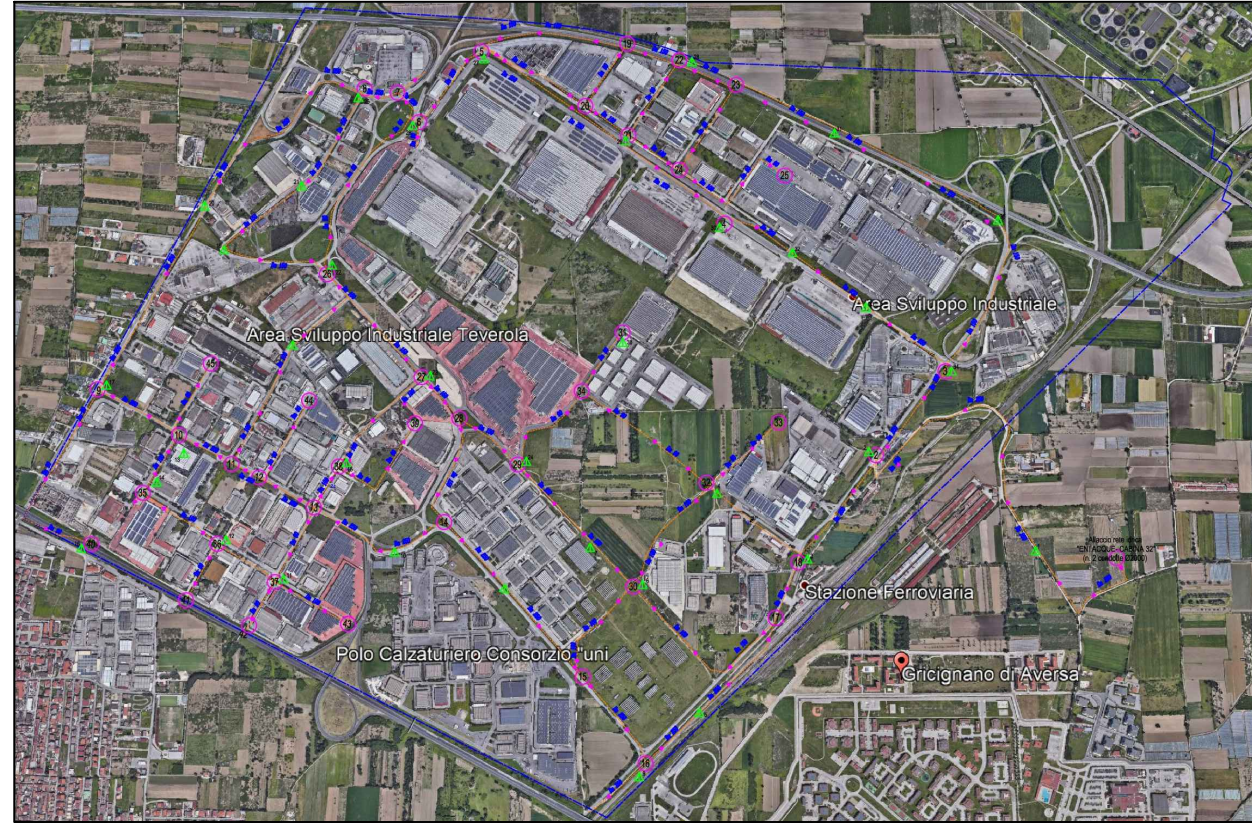

Ing. Nicola VITELLI

Ing. Carlo TRAMONTANA

Viale Mattei n° 36 - 81100 CASERTA - Tel. 0823-329388/Fax. 0823 327044 - PEC: [asi.caserta@pec.it](mailto:asi.caserta@pec.it)

**A** architettura   **E** edilizia   **ST** strutture   **I** impianti   **U** urbanizzazioni   **SA** sicurezza   **D** documenti

PARTICOLARE TRATTO CON PROFILO

Collaborazione: Arch. Michelangelo RICCIOTTI  
Arch. Rosalia SANTONASTASO

TAV.39

Il presente elaborato è di proprietà esclusiva del Consorzio ASI di Caserta e la sua riproduzione è vietata senza il consenso dell'Ente

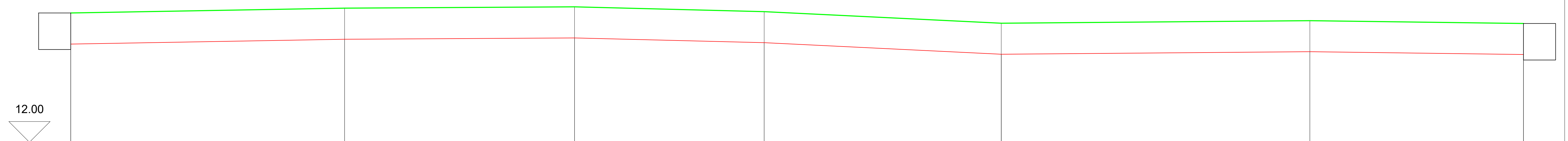
Tratto  $N - Z$ 

SCALA LUNGHEZZE 1 : 2000

SCALA ALTEZZE 1 : 200

Nome punto Terreno	N	89	90	91	92	93	N
Quote Terreno	18.24	18.47	18.54	18.31	17.75	17.87	17.74
Distanze parziali Terreno		132.75	111.38	91.92	114.92	149.54	103.50
Distanze progressive Terreno	0.00	132.75	244.13	336.05	450.97	600.51	704.01
Quote Progetto	16.74	16.97	17.04	16.81	16.25	16.37	16.24
Distanze parziali Progetto		132.75	111.38	91.92	114.92	149.54	103.50
Pendenza % Progetto		0.1752 %	0.0566 %	-0.2499 %	-0.4856 %	0.0809 %	-0.1303 %